

REIS, José

(nome)

Distrito Federal

(naturalidade)

16-6-1907

(data do nascimento)

Brasileira

(nacionalidade)

Casado

(Estado civil)

Marcos 27-7-37; Paulo 25-1-41.

(nome e idade dos filhos)

CARGOS OCUPADOS

DATA	NATUREZA	VENCIMENTOS	SUPLEMENTOS
28- 6-29	Contratado Bacteriologista	2.000,00	
19- 1-31	Nomeado Assistente	1.800,00	
24- 8-34	Nom.º Chefe de S. Científico	2.500,00	
8- 1-42	Chefe de Seção Técnica + T.I.	3.000,00	600,00
12- 5-45	Biologista "M" + 70 T.I.	3.000,00	2.100,00
25- 1-46	Biologista classe "O"	4.000,00	2.800,00
14- 1-47	Consultor Técnico de Bacteriologia P "S" + T.I.	6.000,00	4.200,00
8- 3-47	Diretor de Divisão P. "T" T.I. sobre P "S"	6.500,00	4.200,00

VENCIMENTOS

6.500,00
6.000,00
5.500,00
5.000,00
4.500,00
4.000,00
3.500,00
3.000,00
2.500,00
2.000,00
1.500,00

ANO

1929
1930
1931
1932
1933
1934
1935
1936
1937
1938
1939
1940
1941
1942
1943
1944
1945
1946

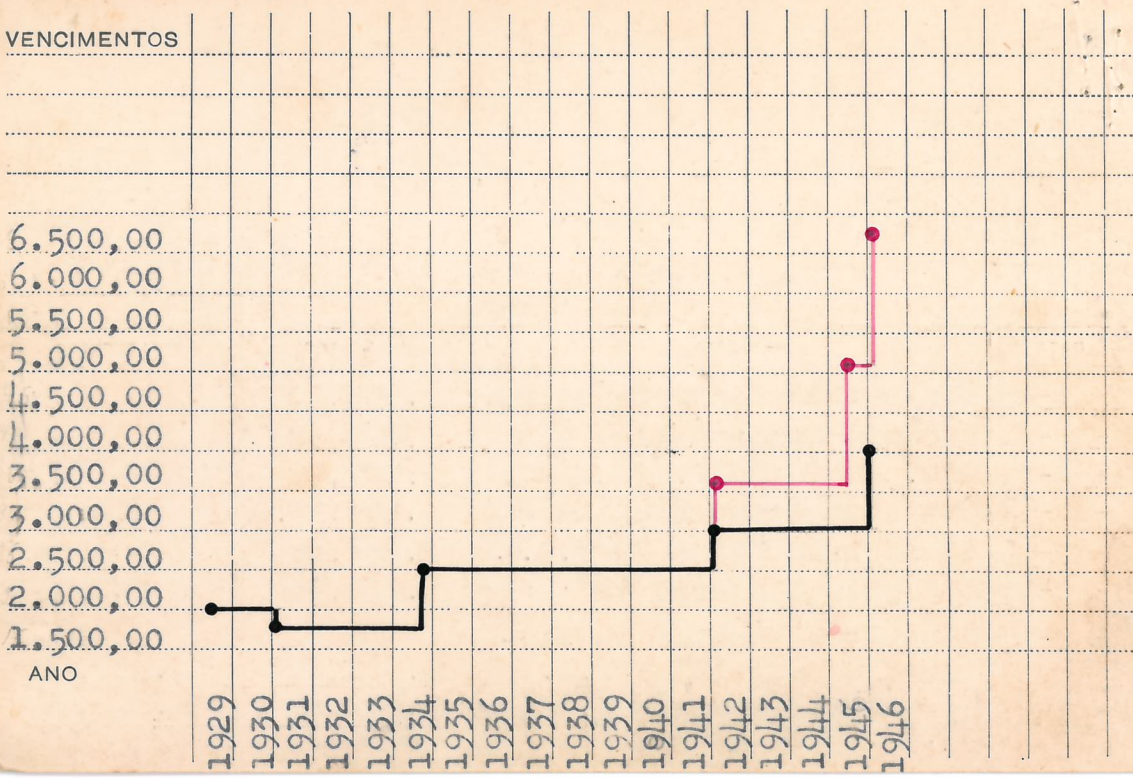

2)

REIS, José

(NOME)

(NATURALIDADE)

(DATA DO NASCIMENTO)

(NACIONALIDADE)

(ESTADO CIVIL)

(NOME E IDADE DOS FILHOS)

CARGOS OCUPADOS

DATA	NATUREZA	VENCIMENTOS	SUPLEMENTOS
12-48	Art. 30 e s.f.		700 00
27-6-49	Efetivado no cargo de Diretor "WT"	6 500 00	4 500 00
19-1-50	Diretor "P"	7 500 00	5 200 00
14-11-51	Diretor "Y"	13 000 00	5 200 00
6-52	6a. parte		3 000 00
19-10-54	Diretor "Y"	15 600 00	8 733 30
7-55	S.F. 100,00		8 633 30
26-1-57	Lei 3.721 Diretor Z-2	24 000 00	
"	t.i. 6a. parte e art. 30		8 783, 30
7-57	s.f.		300 00

VENCIMENTOS

18 000 00
17 000 00
16 000 00
15 000 00
14 000 00
13 000 00
12 000 00
11 000 00
10 000 00
9 000 00
8 000 00
7 000 00
6 000 00
5 000 00
4 000 00

ANO

1946
1947
1948
1949
1950
1951

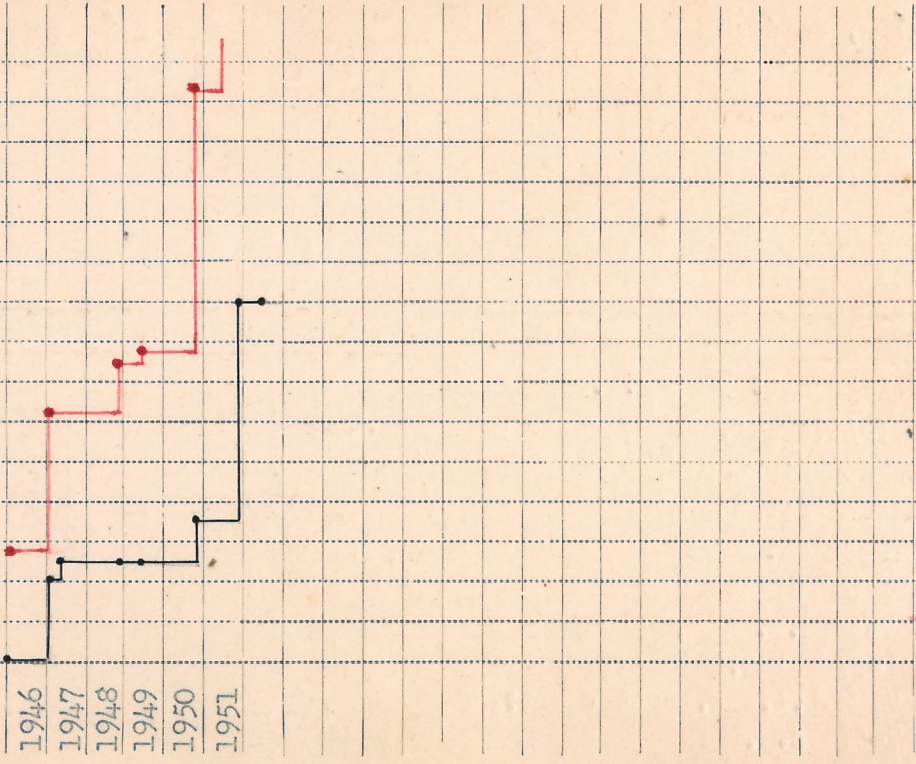

VENCIMENTOS

29 000 00
28 000 00
27 000 00
26 000 00
25 000 00
24 000 00
23 000 00
22 000 00
21 000 00
20 000 00
19 000 00
18 000 00
17 000 00
16 000 00
15 000 00

A N O

1954
1955
1956
1957

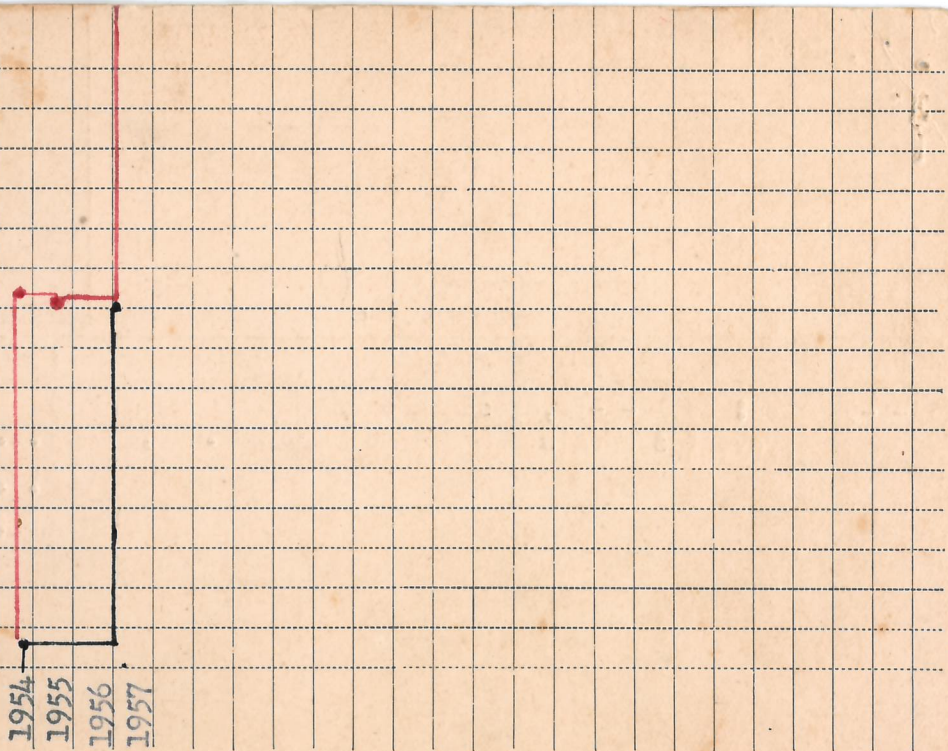



CARTEIRA NACIONAL

EXPEDIDA PELA DIRETORIA

DO ESTADO

N.º 42497

Nome JOSÉ REIS.-

Nacionalidade BRASILEIRA

Nascido a 12 de JUNHO de 1907

Côr BRANCA Cabelos CASTS.

Olhos CASTS.

para dirigir AUTOMOVEIS DE PASSAGEIROS

OBSERVAÇÕES



[Handwritten signature]

[Handwritten signature]

Assinatura de

SERVICO DE IDENTIFICACAO

Nome:

Jose Gouveia

Data do nascimento:

10 Junho 1904

Filiação:

Alfredo de Sousa Gouveia e Maria da Cunha Soares Gouveia

Naturalidade:

Distrito Federal

Nacionalidade:

Portuguesa

NOTAS CHROMATICAS

Céus: *Portuguesa*

Olhos: *castanhos*

Cabellos: *castanhos*

OBSERVAÇÕES: (Marcas, Graatizes, etc.)

N.º de da publicação: *diversa*

SÃO PAULO, 05 de Junho de 1934

João Lopes de R. L.
Chefe do Serviço de Identificação



TIPO SANGUINEO:

N.º



R. Geral N.º 294699

SERIE: 64443
SECÇÃO: I 4442

F. D.

Jose Gouveia

Assignatura do portador



MINISTÉRIO DO TRABALHO, INDÚSTRIA E COMÉRCIO
 DEPARTAMENTO NACIONAL DO TRABALHO
 SERVIÇO DE IDENTIFICAÇÃO PROFISSIONAL

Carteira Profissional

762

Série



22-4-43

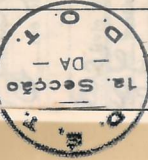

Assinatura do portador

[Handwritten signature]

POLEGAR DIREITO



57840

Número

Folha de identidade No. 59.815 Branco

De José Reis

Altura 1m 71/2

Côr Branco

Cabellos Castanhos

Barba rapada

Bigodes rapados

Olhos Castanhos

Bocca regular

Rosto limpo

Nariz regular

Lê? sim

Escreve? sim

Conta? sim

Outros signaes

Phot. tirada em 7/27/30



José Reis

(a)



ID

IMPRESSÃO DIGITAL (Polegar direito)

Capitão Furlan, 13
Setembro, 1927
Pedro Luiz de Almeida e Souza
6/2

SIGNAES PESSOAS—SIGNALEMENT

Profissão } *Funcionaria* *Esposa—Femme*
 Profession } *publica.*
 Lugar e data } *Distrito Fe-*
 do nascimento } *deral.*
 Lieu et date } *12-6-1907*
 de naissance }
 Domicilio } *São Paulo Capital*
 Domicile }
 Rosto } *oval.*
 Visage }
 Côr dos olhos ... } *casto.*
 Couleur des yeux }
 Côr do cabelo ... } *casto.*
 Couleur des cheveux }
 Signaes particulares } *cc. na 2ª ph*
 Signes particuliers } *do polleg do*
dedei to. mm
 FILHOS—ENFANTS

Nome—Nom

Idade—Age

Sexo—Sexe

[Handwritten signature]

[Handwritten signature]

[Handwritten signature]

Photographia do portador
Photographie du porteur



Assignatura do portador
Signature du porteur
Frank Foster

ESPOSA—FEMME



Assignatura da esposa
Signature de sa femme
Frank Foster's wife



N.
(Dado no Tribunal Regional)

TITULO DE ELEITOR

4^a zona São Paulo Capital
ESTADO DE SÃO PAULO
(Município)
Domicílio eleitoral Perdizes
Número de ordem da inscrição 1190
Data da inscrição no cartório 10-2-1933

NOME E SOBRENOME DO ELEITOR (por extenso)

Jose Reis

Qualificativos

Filiação Alfredo de Souza Reis
Naturalidade Rio de Janeiro - D. Federal
Idade 25 anos — Data do nascimento 12 de
Junho de 1907
Estado civil Casado
Profissão Funcionario Publico

ASSINATURA DO ELEITOR

Jose Reis
Theodorico de Toledo Riza

O presente titulo é expedido de acôrdo com o Codigo Eleitoral da República e em cumprimento ao despacho do Presidente do Tribunal Regional de Justiça Eleitoral do Estado de São Paulo e recebeu o número 1190 de insc. aos 10 dias do mês de fevereiro do ano de mil novecentos e trinta e 3

R. S. de Oliveira
Diretor da Secretaria

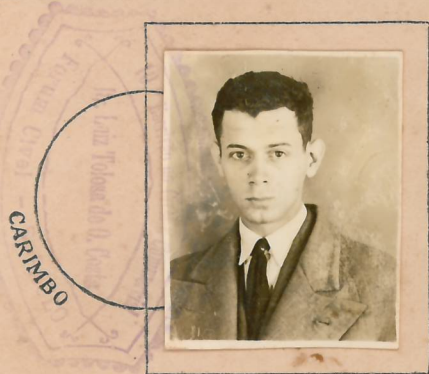

Formula dactiloscopica



REPUBLICA DOS ESTADOS UNIDOS DO BRASIL



TITULO DE ELEITOR

(Modelo aprovado pelo Tribunal Superior de
Justiça Eleitoral)

1ª VIA

ESTADO DE SAO PAULO

Rio — Imprensa Nacional — 1932

Exercício do voto
Em 3 de Maio de 1935
Presidente da Mesa Eleitoral

Exercício do voto
Em 14 de Maio de 1935
Presidente da Mesa Eleitoral

Exercício do voto
Em de de 193.....
Presidente da Mesa Eleitoral

Exercício do voto
Em de de 193.....
Presidente da Mesa Eleitoral

Exercício do voto
Em de de 193.....
Presidente da Mesa Eleitoral

Exercício do voto
Em de de 193.....
Presidente da Mesa Eleitoral

Exercício do voto
Em de de 193.....
Presidente da Mesa Eleitoral

Transferencias



REGISTRO CIVIL DA 3ª. PRETORIA CIVEL
Freguezia de Sant'Anna
NASCIMENTO

O Bacharel Ataliba Corrêa Dutra

Serventuario vitalicic no cargo de Escrivão e Official do Registro Civil da 3ª. Pretoria Civil do Districto Federal da Republica dos Estados Unidos do Brazil

Certifica que do livro n. 89 do Registro de Nascimentos desta Pretoria à fls. 88 consta sob o n. 918 o de Jose

do sexo masculino

nascido na casa n. 167 da Rua da America

às 7 horas e 30 minutos da manhã de doze de junho de
mil novecentos e sete (1907)

filho legitimo e _____ deste nome de Alfredo de Souza

Reis casado com D.ª Maria Paula Soares
Reis

neto paterno de José de Souza Reis e Joanna Maria Pe-
reira Reis

e materno de Francisco de Paula Soares e Maria Caro-
lina Pacheco Soares

Foi declarante O proprio pae perante as

testemunhas Bernardino Maia e Antonio Baptista da
Rosa

Observações... _____

O referido é verdade e dou fé.



Official do Registro Civil

Pro impedimento ocasional do escrivão

Ataliba Corrêa Dutra